

ANSICHT NORD - HAUS 2

	Stahlbeton		Estrich		BD Bodendurchbruch
	Mauerwerk		Nachinstallationsmauerwerk		BA Bodenaussparung
	Naturstein		Gipskarton		WS Wandschlitz
	Dämmstoff weich		Holz		WD Wanddurchbruch
	Dämmstoff hart				
	Putz/Mörtelbett				

EE Elektro, **SS** Sanitär, **HH** Heizung, **LL** Lüftung, **OK** Oberkante, **UK** Unterkante, **HD** Handlauf, **FD** Fertigdecke, **AGD** Abgehängte Decke, **RD** Rohdecke, **FB** Fertigfußboden, **UZ** Unterzug, **ÜZ** Überzug, **BRHB** Rüstungshöhe über OKFB, **DD** Deckendurchbruch, **WA** Wandausparung, **WA** Wandausparung, **WD** Wanddurchbruch, **WS** Wandschlitz, **RRR** Regenrohr, **AS** Ankerschiene, **ÜZ** Überzug, **AK** Außenkante, **VKV** Vordekante
 Türhöhenmaße werden gerechnet von **OK** Fertigfußboden **FB** bis **UK** Rüststurz **RST**

Dieser Plan ist nur gültig in Verbindung mit den Unterlagen des Statikers und Sondereingetragene. Sämtliche Maße und Höhenkoten sind von Beginn der Arbeiten vom Unternehmer verantwortlich zu prüfen. Unstimmigkeiten sind der Bauleitung schriftlich mitzuteilen. Abweichungen von den Angaben in den Werk- und Detailplänen erfordern die vorherige Zusage der Bauleitung.

Bauherr: Claus Lohse Bahnhofstr. 13 82041 Oberhaching		 ARCHITEKTEN STADLER + PARTNER Architekten Stadler + Partner Balanstraße 9/ 81669 München Tel.: +49894892400 Fax: +4989487111 Architekten@Planungswltd.de																							
<table border="1"> <thead> <tr> <th>Datum</th> <th>Änderung</th> <th>Gez.</th> </tr> </thead> <tbody> <tr><td>1</td><td></td><td></td></tr> <tr><td>2</td><td></td><td></td></tr> <tr><td>3</td><td></td><td></td></tr> <tr><td>4</td><td></td><td></td></tr> <tr><td>5</td><td></td><td></td></tr> </tbody> </table>	Datum	Änderung	Gez.	1			2			3			4			5			Titel: Ansicht Nord Haus 2	Max64	Bauvorhaben: Neubau von zwei Mehrfamilienhäusern Maxhofstraße 64 81475 München	Datum: 3.10.2005	Gez.: kb	Maßstab: 1/100	Plannummer: A2_5001-Nord Index: 0
Datum	Änderung	Gez.																							
1																									
2																									
3																									
4																									
5																									

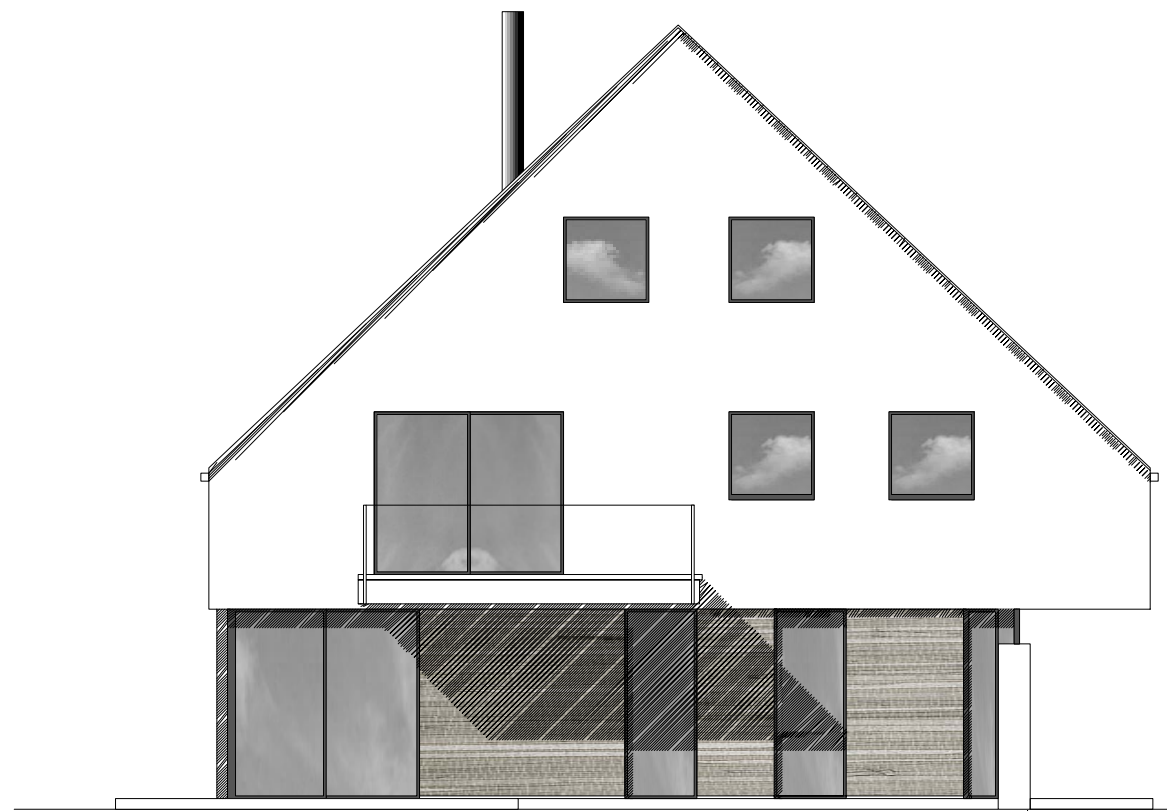

ANSICHT OST - HAUS 2

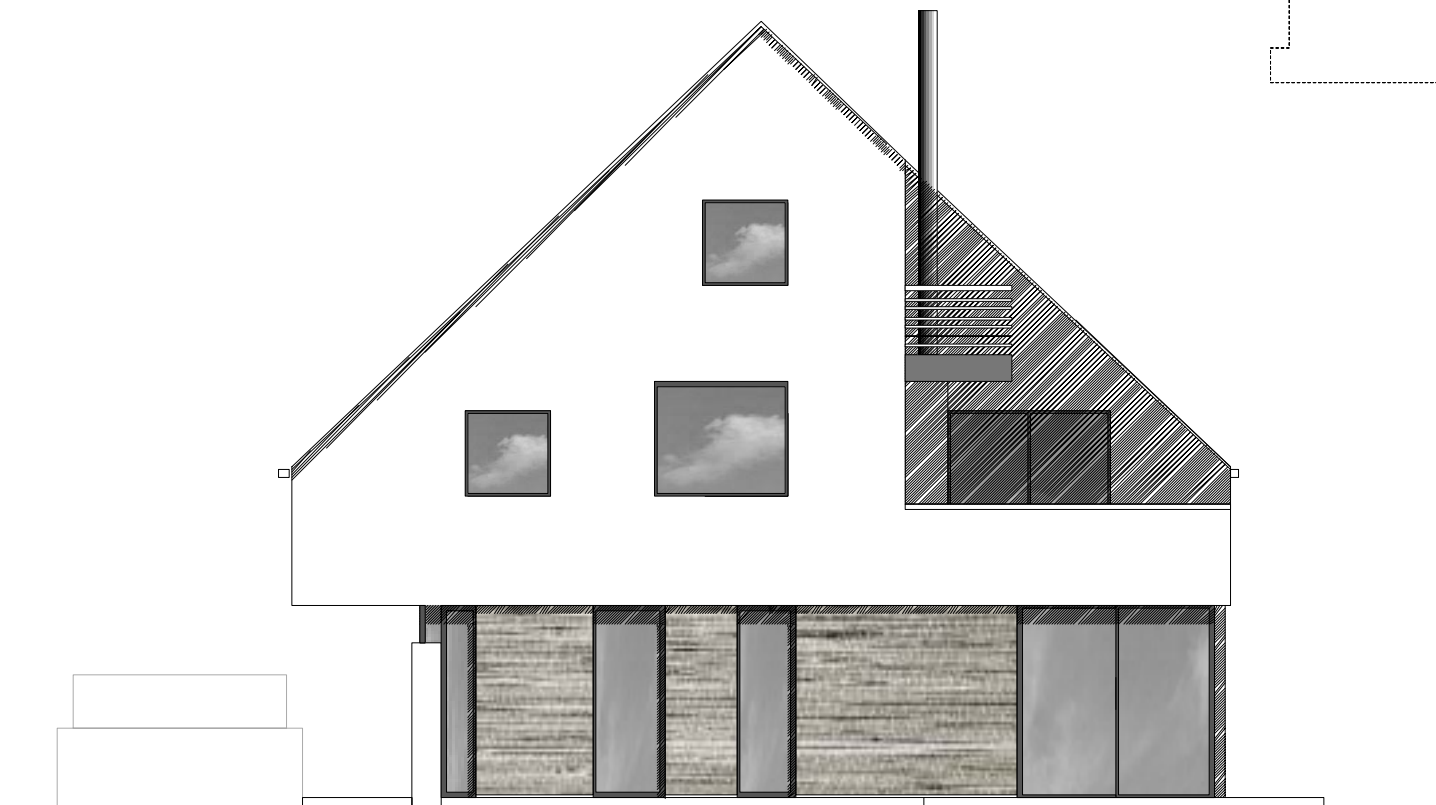

ANSICHT WEST

	Stahlbeton		Estrich		BD Bodendurchbruch
	Mauerwerk		Nachinstallationsmauerwerk		BA Bodenaussparung
	Naturstein		Gipskarton		WS Wandschlitz
	Dämmstoff weich		Holz		WD Wanddurchbruch
	Dämmstoff hart				
	Putz/Mörtelbett				

EE Elektro, **SS** Sanitär, **HH** Heizung, **LL** Lüftung, **OK** Oberkante, **UK** Unterkante, **HD** Decke, **FD** Fertigdecke, **AGD** Abgehängte Decke, **RDR** Rohdecke, **FB** Fertigfußboden, **UZ** Unterzug, **ÜZ** Überzug, **BRHB** Rüstungshöhe über OKFB, **DD** Deckendurchbruch, **WA** Wanderausparung, **WA** Wandausparung, **WD** Wanddurchbruch, **WS** Wandschlitz, **RRR** Regenrohr, **AS** Ankerschiene, **ÜZ** Überzug, **AK** Außenkante, **VKV** Vordekante
 Türhöhenmaße werden gerechnet von **OK** Fertigfußboden **FB** bis **UK** Rohsturz **RST**

Dieser Plan ist nur gültig in Verbindung mit den Unterlagen des Statikers und Sonderechtleute. Sämtliche Maße und Höhenkoten sind vor Beginn der Arbeiten vom Unternehmer verantwortlich zu prüfen. Unstimmigkeiten sind der Bauleitung schriftlich mitzuteilen. Abweichungen von den Angaben in den Werk- und Detailplänen erfordern die vorherige Zusage der Bauleitung.

Bauherr:
Claus Lohse
 Bahnhofstr. 13
 82041 Oberhaching

ARCHITEKTEN
 STADLER + PARTNER
 Architekten Stadler + Partner
 Balanstraße 9/ 81669 München
 Tel.: +49894892400 Fax: +49894487111
 Architekten@Planungswild.de

Datum	Änderung	Gez.	Titel	
1			Ansicht Ost/ West Haus 2	Max64
2				
3				
4				
5				

Bauvorhaben: Neubau von zwei Mehrfamilienhäusern Machstraße 64 81475 München	Datum: 3.10.2005	Gez.: kb	Maßstab: 1/100	Plannummer: A2_5004-Ost Index: 0
--	----------------------------	--------------------	--------------------------	--



ANSICHT SÜD - HAUS 2

	Stahlbeton		Estrich		BD Bodendurchbruch
	Mauerwerk		Nachinstallationsmauerwerk		BA Bodenaussparung
	Naturstein		Gipskarton		WS Wandschlitz
	Dämmstoff weich		Holz		WD Wanddurchbruch
	Dämmstoff hart				
	Putz/Mörtelbett				

EE Elektro, **SS** Sanitär, **HH** Heizung, **LL** Lüftung, **OK** Oberkante, **UK** Unterkante, **HD** Decke, **FD** Fertigdecke, **AGD** Abgehängte Decke, **RD** Rohdecke, **FB** Fertigfußboden, **UB** Unterzug, **UZ** Unterzug, **ÜZ** Überzug, **BRHB** Brüstungshöhe über OKFB, **DD** Deckendurchbruch, **WA** Wandkerenausparung, **WA** Wandausparung, **WR** Wanddurchbruch, **WS** Wandschlitz, **RRR** Regenrohr, **AS** Ankerschiene, **ÜZ** Überzug, **AK** Außenkante, **VKV** Vordekante
 Türhöhenmaße werden gerechnet von **OK** Fertigfußboden **FB** bis **UK** Rohsturz **RST**

Dieser Plan ist nur gültig in Verbindung mit den Unterlagen des Statikers und Sondereinfacheute. Sämtliche Maße und Höhenkoten sind von Beginn der Arbeiten vom Unternehmer verantwortlich zu prüfen. Unstimmigkeiten sind der Bauleitung schriftlich mitzuteilen. Abweichungen von den Angaben in den Werk- und Detailplänen erfordern die vorherige Zusage der Bauleitung.

Vorabzug

Bauherr: Claus Lohse Bahnhofstr. 13 82041 Oberhaching		 ARCHITEKTEN STADLER + PARTNER Architekten Stadler + Partner Balanstraße 9/ 81669 München Tel.: +49894892400 Fax: +49894487111 Architekten@Planungswld.de																		
<table border="1"> <thead> <tr> <th>Datum</th> <th>Änderung</th> <th>Gez.</th> </tr> </thead> <tbody> <tr><td>1</td><td></td><td></td></tr> <tr><td>2</td><td></td><td></td></tr> <tr><td>3</td><td></td><td></td></tr> <tr><td>4</td><td></td><td></td></tr> <tr><td>5</td><td></td><td></td></tr> </tbody> </table>	Datum	Änderung	Gez.	1			2			3			4			5			Titel: Ansicht Süd Haus 2	Max64
Datum	Änderung	Gez.																		
1																				
2																				
3																				
4																				
5																				
Bauvorhaben: Neubau von zwei Mehrfamilienhäusern Maxhofstraße 64 81475 München	Datum: 31.08.2005	Gez.: kb	Maßstab: 1/100	Plannummer: A2_502-Süd Index: 0																